



赤磐のくらしに寄り添う情報ツール

広報あかいわ

NOV. 2021

11

NO.200

P02-P03

令和2年度決算状況

P04

新型コロナウイルスワクチン接種のご案内

P06

幼稚園・こども園入園児募集



令和2年度 決算状況

一般会計…歳入266億円 / 歳出250億円

令和3年9月第5回赤磐市議会定例会において、令和2年度一般会計および特別会計7件の歳入歳出決算、水道事業会計決算および下水道事業会計決算が認定されました。一般会計の歳入は265億8,627万円、歳出は249億8,263万円です。各会計別の決算は以下のグラフと表のとおりです。(表示単価未満四捨五入のため、積み上げが合計と一致しない場合があります)

令和2年度は、特別定額給付金(1人10万円給付)として、43億9,720万円を支給し、新型コロナウイルス感染症対応地方創生臨時交付金6億8,111万5千円を公共空間の安全確保、事業者の支援、子育て世帯の支援、学校支援、感染症防止対策、避難所の感染症防止対策、農林業者支援、医療事業継続支援、学校施設整備、水道支援、学校教育機器整備、キャッシュレス決済推進などに活用しました。

一般会計

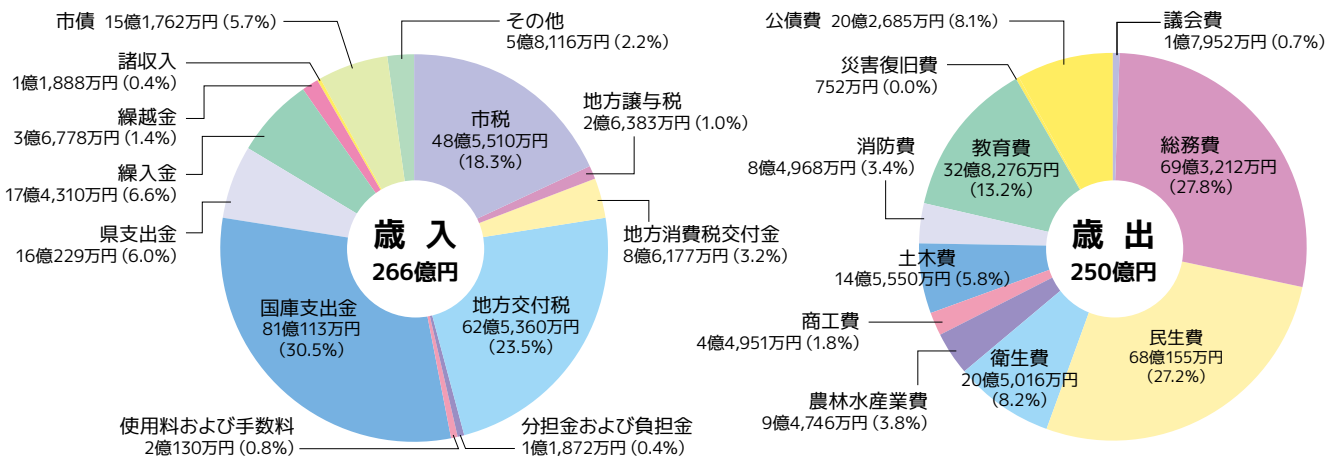

※歳入・歳出の差額は、翌年度以降に活用します。

歳入の「その他」は、利子割交付金(499万円)、配当割交付金(2,495万円)、株式等譲渡所得割交付金(2,179万円)、法人事業税交付金(3,240万円)、ゴルフ場利用税交付金(3,535万円)、環境性能割交付金(2,139万円)、地方特例交付金(6,621万円)、交通安全対策特別交付金(550万円)、財産収入(6,096万円)、寄附金(30,762万円)です。

特別会計

区分	歳入決算額	歳出決算額	差引額
国民健康保険	55億5,458万円	52億5,133万円	3億325万円
後期高齢者医療	6億5,409万円	6億4,195万円	1,214万円
介護保険	43億4万円	42億7,723万円	2,281万円
訪問看護ステーション	6,213万円	5,010万円	1,203万円
宅地等開発事業	4,267万円	93万円	4,174万円
竜天オートキャンプ場	2,091万円	1,931万円	160万円
財産区	2,669万円	2,453万円	216万円

市民1人あたりと1世帯あたりの歳入と歳出(一般会計)

- ・1人あたりの歳入……606,273円
 - ・1人あたりの歳出……569,703円
 - ・1世帯あたりの歳入……1,424,926円
 - ・1世帯あたりの歳出……1,338,977円
- ◇令和3年3月31日現在:住民基本台帳による
- ・人口……43,852人
 - ・世帯……18,658世帯

水道事業

区分	収入済額	支出済額
収益的収入および支出	11億5,793万円	10億3,999万円
資本的収入および支出	9,192万円	1億9,441万円

資本的収入が資本的支出に不足する額1億249万円については、当年度分消費税および地方消費税資本的収支調整額および損益勘定留保資金で補填した。

下水道事業

区分	収入済額	支出済額
収益的収入および支出	17億3,149万円	18億5,848万円
資本的収入および支出	8億2,736万円	12億2,702万円

資本的収入が資本的支出に不足する額3億9,966万円については、当年度分消費税および地方消費税資本的収支調整額、引継金、当年度分損益勘定留保資金で補填した。

令和2年度決算に基づく健全化判断比率・資金不足比率

「地方公共団体の財政の健全化に関する法律」に基づき、実質赤字比率、連結実質赤字比率、実質公債費比率、将来負担比率（「健全化判断比率」といいます）の4指標と資金不足比率（公営企業の会計ごとに算出）を公表します。

地方公共団体は、健全化判断比率により、「健全段階」「早期健全化段階」「財政再生段階」の3つの段階に区分され、比率のうち1つでも基準以上となった場合は、財政健全化計画や財政再生計画を策定し、財政の健全化を図ることになります。また、各公営企業については、資金不足比率が基準以上となった場合には、経営健全化計画を策定し、経営の健全化を図ることになります。

令和2年度決算の市の健全化判断比率および資金不足比率は、下表のとおりです。各比率は、すべて基準を下回っていますが、基準を下回れば財政運営上なんら問題がないということではありません。黒字の現状は赤字分を繰入金等で補って維持しており、税収の減少や地方債発行額の増加により、これらの比率は悪化する可能性があります。このため、今後も健全な財政状況を維持できるよう適正な財政運営に努めます。

① 健全化判断比率

区 分	健全化判断比率(%)	早期健全化基準(%)	財政再生基準(%)
実質赤字比率	—	13.00	20.00
連結実質赤字比率	—	18.00	30.00
実質公債費比率	7.1	25.0	35.0
将来負担比率	12.1	350.0	

※実質赤字額、連結実質赤字額がないため、「—」と表記しています。

② 資金不足比率

特別会計の名称	資金不足比率(%)	経営健全化基準(%)
宅地等開発事業特別会計	—	20.0
水道事業会計	—	
下水道事業会計	—	

※資金不足額がないため、「—」と表記しています。

用語の説明

① 実質赤字比率：一般会計などを対象とした実質赤字額の標準財政規模に対する比率

福祉、教育、まちづくりなどを行う地方公共団体の一般会計などの赤字の程度を指標化し、財政運営の悪化の度合いを示すものです。（赤磐市では、一般会計と竜天オートキャンプ場特別会計を合算したものです）

② 連結実質赤字比率：全会計（財産区は除く）を対象とした実質赤字額または資金不足額の標準財政規模に対する比率

すべての会計の赤字や黒字を合算し、赤字の程度を指標化し、地方公共団体全体としての財政運営の悪化の度合いを示すものです。

③ 実質公債費比率：一般会計などが負担する元利償還金などの標準財政規模に対する比率

借入金（地方債）の返済額およびこれに準じる額の大きさを指標化（過去3カ年の平均）し、資金繰りの危険度を示すものです。

④ 将来負担比率：一般会計などが将来負担すべき実質的な負債の標準財政規模に対する比率

地方公共団体の一般会計などの借入金（地方債）や将来支払っていく可能性のある負担額などの現時点での残高を指標化し、将来財政を圧迫する可能性の度合いを示すものです。

⑤ 資金不足比率：公営企業会計ごとの資金不足額の事業規模に対する比率

公営企業の資金不足を、公営企業の事業規模である料金収入の規模と比較して指標化し、経営状態の悪化の度合いを示すものです。

※標準財政規模：地方公共団体の標準的な状態で通常収入が見込まれる一般財源の規模を示す数値です。

新型コロナウイルスワクチン 接種のご案内

☎本庁健康増進課 ☎955-1117

追加接種について

新型コロナウイルスワクチンの追加接種（3回目接種）については、国の方針に基づき、岡山県などと連携しながら準備を進めます。決まりましたら、市ホームページや広報紙などで、あらためてお知らせします。

集団接種は11月10日が最終です

10月中旬に、12歳以上の市民の約8割がワクチン接種を完了しています。このことにより、市が実施する集団接種は、11月10日を最終とします。この日程より後にワクチン接種を希望される人は、医療機関での「個別接種」や、県営の集団接種会場などを予約してください。

◇インターネット予約

岡山県共通予約システム

<https://v-yoyaku.jp/330001-okayama>



◇電話予約

赤磐市新型コロナウイルスワクチン接種コールセンター

☎086-957-3567（受付時間：平日9:00～17:00）

※番号のかけ間違いにご注意ください。

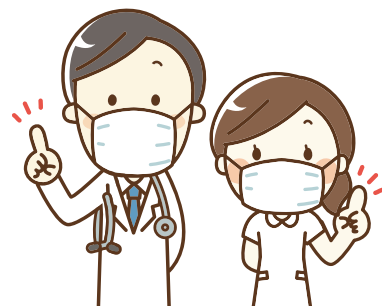

市内の新型コロナウイルス感染者状況（8月1日～9月30日）

若い世代への感染が多く、30代以下の方が約75%でした（右の円グラフ参照）。10～30代に対するワクチン接種率は、他の世代を下回っています。ワクチン接種を希望する人は、早めに予約をお願いします。

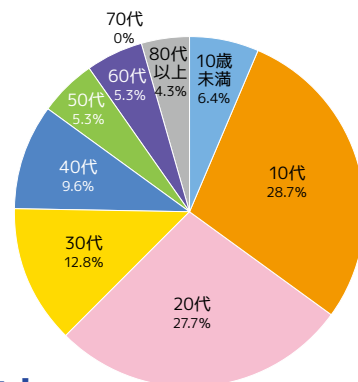

ワクチンの効果について

多くの方が接種しているファイザー社と武田/モデルナ社のワクチンは、十分な発症予防効果（約90%）や、重症化予防効果が報告されています。

ワクチン接種後も気を緩めずに感染症対策を！

◇「手洗い」「マスクの着用」「定期的な換気」「3密回避」など

インフルエンザの流行も心配されています。一人ひとりが取り組む対策は今までと変わりません。変異していくウイルスに対抗するためにも、今後も気を緩めずに対策をお願いします。あなたとあなたの大切な人を守るために。

がんばろう赤磐コロナ対策飲食店 感染防止奨励金のご案内

飲食店での新型コロナウイルス
又感染防止対策の徹底と、利用者
が安心して利用できる外食環境
の整備を図ることを目的として、
県第三者認証を取得した市内飲
食店に奨励金を交付します。

〈交付対象〉

次の①～③全て該当すること
①岡山県飲食店感染防止対策第三
者認証を受けていること

※詳しくは、県の第
三者認証公式ホー
ムページをご覧ください。
ださい。



②赤磐市内に店舗を有し、本奨励
金受領後も継続して営業する
意思があること

③市税の滞納がないこと

〈奨励金〉

20万円（1店舗1回限り）

〈申請方法〉

市ホームページに掲載の様式



をダウンロードして、
必要書類を添えて郵
送してください。

〈申請期限〉

令和4年3月15日(火)消印有効

〈申請先・問い合わせ先〉

・本庁商工観光課

☎(955)6175



地域を守れ!! 消防団員募集中

消防団は、それぞれ仕事を持ち
ながら、「自分の地域は自分たち
で守る」という精神に基づき、地
域の安心・安全を守るために活動
しています。火災時の消火活動、

災害発生時（地震や風水害）警戒
巡視、災害防ぎよ活動などに従事
し、地域住民の生命や財産を守る

ために活躍しています。また、平
常時にも、訓練、防火指導、広報

活動など、防災力の向上や地域に
密着した「コミュニティ活動など
「地域の防災リーダー」として重
要な役割を担っています。

女性消防団員には、火災予防や
地域防災などの広報・啓発活動を
主に、各種行事への参加、災害時

の後方支援を行っていただく予
定です。体力に自信がない人でも
安心して活動できます。

〈入団資格〉

市内に在住・在勤の年齢18歳以
上50歳未満の人（ただし、任命権
者が特に必要と認めた場合は、こ

の限りではない）健康で防災意
欲、ボランティア精神の旺盛な人

〈消防団員の処遇〉

・条例に基づき年報酬・各種手当
が支給されます。

・活動に必要な被服を貸与しま
す。

・公務災害補償、退職報償金、表
彰などの制度もあります。

〈募集期限〉

令和4年2月18日(金)

〈採用予定日〉

令和4年4月1日

〈問い合わせ・申し込み先〉

・消防本部消防総務課消防団係
☎(955)2245



令和4年度

幼稚園・

認定こども園

(幼稚園部分)

募集 入園児童



令 和4年4月から幼稚園・認定こども園(幼稚園部分)に入園する園児を募集します。通園区域は表のとおりです。

園選択制度により、通園区域の幼稚園よりも自宅から明らかに近い幼稚園がある場合は、どちらかを選択することができます。

入園申し込みの詳細および申請書類については、「入所の手引」をご覧ください。「入所の手引」および「園選択希望申請書」は、11月中旬以降、各配布場所でお受け取りください。

なお、市内で表の通園区域外(赤坂および吉井地域)に在住し、山陽西幼稚園以外の幼稚園へ入園を希望す



る場合は、定員の範囲内で指定する幼稚園に入園できます。

また、各幼稚園では預かり保育、赤坂ひまわりこども園(幼稚園部分)では、一時預かりも実施しています。詳しくは各園までご連絡ください。

対象

- ・5歳児：平成28年4月2日～平成29年4月1日生まれ
- ・4歳児：平成29年4月2日～平成30年4月1日生まれ
- ・3歳児：平成30年4月2日～平成31年4月1日生まれ

幼稚園保育料

0円(※給食費、その他諸経費あり)

募集期間

- ・認定こども園(幼稚園部分)★
12月1日(水)～17日(金)
- ・幼稚園
12月1日(水)～24日(金)午後3時まで

※期限を過ぎても定員以内であれば随時受け付けます。

配布場所

- ・各幼稚園・認定こども園
- ・本庁子育て支援課・教育委員会教育総務課
- ・各支所市民生活課健康福祉班

受付場所

各幼稚園・認定こども園

問い合わせ先

- ・本庁子育て支援課
☎(075)203055
- ・教育委員会教育総務課
☎(075)68007

募集施設一覧

幼稚園	通園区域 【園選択が対象となる地域】	定員(人)			所在地	連絡先	
		3歳児	4歳児	5歳児			
公立	山陽幼稚園	馬屋・和田・岩田・穂崎・長尾・立川・河本・下市・熊崎・南方・斎富・沼田・中島・日古木・二井・高屋・上市・正崎・五日市・尾谷・津崎・神田・鴨前・西中・下仁保・上仁保・斗有	30	30	30	高屋434	☎955-0309
	山陽西幼稚園	市内全域(山陽1～7丁目、下市733-4は従来どおり山陽西幼稚園になります)	30	60	60	山陽3-10	☎955-8787
	ひかり幼稚園	桜が丘西1～5丁目【桜が丘東1・2丁目】	30	60	60	桜が丘西3-30	☎955-3811
	山陽北幼稚園	桜が丘西6～10丁目【津崎・神田】	30	60	60	桜が丘西9-13-1	☎955-8155
	いわなし幼稚園	可真下・可真上・弥上・野間・稗田・石蓮寺・沢原・殿谷・佐古・岡・酌田・円光寺・吉原・河田原・釣井・徳富・小瀬木・松木・勢力・千駄・奥吉原	30	30	30	沢原357	☎995-0551
	桜が丘幼稚園	桜が丘東1～6丁目【野間・可真上・弥上】	30	30	30	桜が丘東6-6-692	☎995-1275
認定こども園	通園区域	定員(人)			所在地	連絡先	
		3歳児	4歳児	5歳児			
私立	いちよの森こども園(幼稚園部分)★	市内全域	5	5	5	桜が丘東3-3-496	☎956-2022
	あすなろこども園(仮称)(幼稚園部分)★	市内全域	5	5	5	桜が丘西3-14-19	☎955-5665
公立	赤坂ひまわりこども園(幼稚園部分)★	市内全域	3	3	4	町苅田518	☎957-2004

※「あすなろこども園(仮称)」は、令和4年4月に「あすなろ保育園」から移行する予定です。

●このコーナーでは、暮らしに役立つ情報やコラムを掲載しています。

募 集

令和3年度
市職員(看護師)採用試験

市では、令和3年度職員採用試験(看護師)を実施します。試験については、10月下旬から募集開始、11月中旬以降に1次試験を行います。

詳しくは、ホームページに掲載しています。



問い合わせ先／本庁総務課

情報ボックス内でお知らせする市役所関係の電話番号は下記のとおりです。(市外局番086)

- 本庁代表…………… ☎955-1111
- ▷総務課…………… ☎955-4782
- ▷くらし安全課…………… ☎955-2650
- ▷市民課市民サービス班…………… ☎955-1112
- ▷市民課国保年金班…………… ☎955-1113
- ▷協働推進課…………… ☎955-1114
- ▷環境課…………… ☎955-5347
- ▷社会福祉課…………… ☎955-1115
- ▷子育て支援課…………… ☎955-2635
- ▷健康増進課…………… ☎955-1117
- ▷建設課…………… ☎955-1485
- ▷上下水道課…………… ☎955-2942
- 赤坂支所代表…………… ☎957-2222
- ▷市民生活課市民生活班…………… ☎957-2226
- ▷産業建設課…………… ☎957-4824
- 熊山支所代表…………… ☎995-1211
- ▷市民生活課市民生活班…………… ☎995-1214
- 吉井支所代表…………… ☎954-1111
- ▷市民生活課市民生活班…………… ☎954-1183
- ▷産業建設課…………… ☎954-1366
- 教育委員会
- ▷教育総務課…………… ☎955-6807
- ▷社会教育課文化財班…………… ☎955-0710
- ▷山陽郷土資料館…………… ☎955-0710
- ▷熊山分室…………… ☎995-1360
- 消防本部…………… ☎955-2244
- ▷警防課救急係…………… ☎955-2254
- エコプラザあかいわ…………… ☎955-1560
- 桜が丘いきいき交流センター…………… ☎995-9321
- ※防災行政無線放送聞き直し(自動応答装置)…………… ☎955-1390

いざというときのために
救命処置の知識と技術を!

消防本部・消防署では、定期的に救急講習を実施しています。大切な命を守るため、応急手当・心肺蘇生法を学びませんか。

日時／11月28日(日)

午前9時～正午

場所／消防署東出張所会議室

対象／一般

受講人数／5人程度

参加費／無料

申込期限／11月15日(月)

問い合わせ・申し込み先／消防本部警防課救急係

山陽郷土資料館講座
「ガラス玉作り講座」

古代のガラス玉作りを体験しよう!

日時／12月11日(土)

午前9時30分～正午

場所／山陽郷土資料館に集合のち山陽小学校理科室で製作

定員／8人(先着順)

対象／小学生～一般

※小学生は保護者同伴(1人につき保護者1人まで)

参加費／300円(材料費)

申込開始日／11月2日(火)

問い合わせ・申し込み先／山陽



郷土資料館

歴史ウォーキング
参加者募集

地域の歴史に触れながらウォーキングを楽しみませんか。吉井地域の黒本周辺を歩き、市指定文化財の石造延命地藏菩薩坐像をはじめ信仰と関係する文化財を中心に訪ねます。移動距離は5～6キロです。



日時／12月4日(土)

午前9時40分～午後0時30分(受付は午前9時30分)

集合場所／城南小学校駐

問い合わせ・申し込み先／桜が丘いきいき交流センター

〈市広報ラジオ番組〉

レディオモモ FM79.0MHz

- ▶「元気です。あかいわ」
毎月第1・3(金) 午前8時30分～約5分間
- ▶「魅力発見!あかいわブランド」
毎月第2・4(火) 午前10時40分～15分間

桜が丘いきいき交流センター
登録グループ募集

令和4年度登録グループを募集します。

対象／令和4年4月1日から令和5年3月31日までの間にコミュニティ活動・社会教育活動などを目的として定期的な使用を希望する市内在住・在勤の10人以上のグループです。

※現在登録を受けているグループも毎年更新が必要です。

申請方法／申請書に必要な事項を記入のうえ、提出してください。

※申請書は市ホームページからダウンロードできます。

提出期限／11月26日(金)

問い合わせ・申し込み先／桜が丘いきいき交流センター

●このコーナーでは、暮らしに役立つ情報やコラムを掲載しています。

令和3年度赤磐市

人権を考えるつどい

12月10日(金)の人権デーを最終日とする人権週間に合わせて、人権の大切さを再認識していただくため、「人権を考えるつどい」を開催します。

■日時／12月12日(日)
午後1時～

■場所／中央公民館

■内容

- ①人権標語優秀作品表彰式
- ②人権啓発講演会

講師：ピーター・フランクルさん

(数学博士・大道芸人)

両親とも、ただユダヤ人であるという理由だけで殺された。世界中から民族主義が消えない限り地球の未来は暗い。どうすべきか日本人にも考えてほしい。

■参加費／無料(入場整理券が必要)

■整理券／11月8日(月) 午前9時から

配布開始(先着100人)

※本庁協働推進課、各支所市民生活課、各出張所で配布します。

■問い合わせ先／本庁協働推進課



防災士研修講座
(岡山1月コース)

受講を希望の人は、次の申し込み先まで申込方法・空席など確認のうえ、お申し込みください。

※受講に際して市内在住の人は補助制度があります。

ご希望の人は補助内容や手続きについて、受講申し込み前に本庁くらし安全課までお問い合わせください。補助金の受付期間は11月19日(金)までです。

■日程／令和4年1月8日(土)・9日(日)

■場所／岡山市勤労者福祉センター(岡山市北区春日町5-6)

■受講料／6万1900円

■受講申し込み先

・防災士研修センター(〒100-0093 東京都千代田区平河町2-7-4 砂防会館別館7階)

TEL 03(3555)5051

FAX 03(3555)5055

■申込期限／11月12日(金)

※赤磐市は受講申込先ではありませんのでご注意ください。

■補助金申し込み先／本庁くらし安全課

女性のための再就職応援事業
「個別キャリアカウンセリング」受講者募集

結婚や育児で離職し、再就職を目指す女性を対象にキャリア支援の専門家による個別キャリアカウンセリングを実施します。再就職には不安がつきものですが、自分の強み探しや働き方、仕事と家庭の両立・バランスなど、気になることを何でも相談してください。

■内容／個別キャリアカウンセリング全3回(1回60分)

※受講日時は個別に調整

■定員／10人(先着順)

■受講方法／ZOOM

■受講料／無料

■申込期限／11月30日(火)

■問い合わせ先・申し込み先

・運営事務局(株)穴吹カレッジサービス

TEL 086(2)3(6)0225



第28回リユース品の入札会が始まります!

入札会では、展示したりユース品の中から、希望の品の購入金額を自身で決め

投票し、開札により最高額の人が購入できます。入札品の内容、申し込み方法は市ホームページでご確認ください。

■申込期間／11月8日(月)～25日(木)午後1時30分までの開館時間

■場所／リサイクルプラザ(エコプラザあかいわ内)

■対象／18歳以上の人

■開札日時／11月25日(木)午後1時30分

■問い合わせ先／エコプラザあかいわ

▼リサイクルプラザのご案内
リユース品の受け入れや無料提供のほか、入札や抽選などによる有料提供も行っています。
(開館時間)
毎週月・木・金曜日、第2・第4土曜日(午前10時～正午、午後1時～4時)
※市外の人も利用できます(リユース品の受け入れは除く)。
※土曜日は、ごみの持ち込みはできません。

◎市役所関係の問い合わせ先などの電話番号は、7ページの電話番号一覧をご覧ください。

公営住宅公募のご案内

■募集団地

〈赤磐市営住宅〉

①坂辺（坂辺100）

▼戸数／1戸（3DK）

▼家賃月額（入居時）／1万8500円～2万5200円

②庄谷（黒本170）

▼戸数／1戸（3DK）

▼家賃月額（入居時）／1万4500円～2万2700円

③福田（福田320）

▼戸数／1戸（3DK）

▼家賃月額（入居時）／1万2300円～2万2000円

④仁堀（仁堀中858）

▼戸数／1戸（3DK）

▼家賃月額（入居時）／1万5900円～2万4600円

〈赤磐市特定公共賃貸住宅〉

⑤安岡（坂辺1055-1-8）

▼戸数／1戸（4LDK）

▼家賃月額／5万円

■募集期間／11月15日（月）～26日（金）

■申込方法／本人または家族の人が直接申し込んでください（申し込み多数の場合は抽選）。

※入居要件については、お

問い合わせください。

■申し込み先／②③④吉井支所産業建設課、①⑤赤坂支所産業建設課

■問い合わせ先／本庁建設課、②③④吉井支所産業建設課、①⑤赤坂支所産業建設課

設課



第2回「開谷おもしろゼミナール」参加者募集

分かりやすい解説と質疑応答を交えての講演会を実施します。詳細はお問い合わせください。

■日時／12月4日（土）午後1時30分～3時

■場所／岡山県青少年教育センター 閉谷学校視聴覚室

■演題／『池田光政の肖像について』

■定員／30人（先着順）

■参加費／無料

■問い合わせ先

・（公財）特別史跡旧閉谷学校 顕彰保存会 史跡管理事務所

☎0869(67)1436

交通安全ふれ愛体験会参加者募集

高齢者向け交通安全教室を開催します

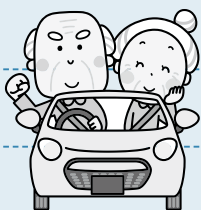

車の運転に不安を感じていませんか？加齢による身体機能の変化などの体験や自動ブレーキなどの安全装置を登載したサポートカーの体験試乗会などを行います。どなたでも参加できます。

※参加者にはLEDライトや夜光反射材などをプレゼント！

■日時／12月6日（月）午前10時～正午

■場所／中央公民館3階 展示講座室

■内容／交通安全講話、交通安全体験車おかもふれ愛号体験、自動ブレーキ体験試乗（雨天時は中止）など

■定員／30人（先着順）

■申込開始日／11月1日（月）

■問い合わせ・申し込み先／本庁くらし安全課

赤磐市男女共同参画セミナー

セクシュアルマイノリティ（LGBT等）について知ろう～カミングアウトされたらどうする？～

セクシュアルマイノリティ（LGBT等）は、少数の特殊な人だと思いませんか？

まずはセクシュアルマイノリティ（LGBT等）について、きちんと知りましょう。そしてもし自分がカミングアウトされたらどう対応するか、一緒に考えてみましょう。

●講師／松井めぐみさん（岡山大学全学教育・学生支援機構 准教授）

●日時／11月21日（日）午後1時30分～3時

●場所／中央図書館 多目的ホール

●対象／市内在住・在勤・在学の人

●参加費／無料

●定員／30人（先着順）

●託児／あり（11月15日（月）までに要申し込み）

●問い合わせ・申し込み先／本庁協働推進課

※市ホームページからも申し込みできます。



●このコーナーでは、暮らしに役立つ情報やコラムを掲載しています。

あかいわ創業塾2021
短期・短時間コース

これから創業予定の人や創業5年未満の人を対象とした「あかいわ創業塾」を開催します。事業計画、資金調達や売上のあげ方など、創業時に知らないと損をすることをお伝えします。全講座を受講した人には、融資などでも有利になる修了証を発行します。

■日時(全4回) / 11月16日(火)、30日(火)、12月7日(火)、14日(火)

午後7時～8時

■場所 / 山陽産業会館

※オンライン開催に変更する場合があります。

■受講料 / 無料

■申込方法 / 専用ホームページからお申し込みください。

※詳しくは、下記の二次元コードから



■問い合わせ・申し込み先
・赤磐商工会

☎(055)0144

東備地域若年者等
就職面接会のご案内

ハローワーク

では、東備地域(赤磐市、備前市、和気町)での若年層の就職促進を図るため、自治体、関係機関・団体などと協同で就職面接会を開催します。東備地域で就職を考えている皆さん、参加してみませんか。(事前申込み・履歴書不要)



※詳しくは、下記の二次元コードから



■日時 / 11月5日(金)

午後1時30分～4時

■場所 / 和気町商工会館3階研修室(和気町尺所2)

■参加企業数 / 15社予定

■問い合わせ先

・ハローワーク和気

☎(0866)931191

お知らせ

緊急地震速報訓練を実施します

全国瞬時警報システム(Jアラート)の緊急地震速報訓練を実施します。訓練当日は、市内全域の屋外スピーカーや戸別受信機から訓練放送が流れます。慌てずに身を守るなど適切な行動をとるためには、日頃からの訓練が重要です。

訓練実施にあたり、事前に防災行政無線放送やホームページなどによりお知らせします。皆さんのご理解とご協力をお願いします。

■日時 / 11月5日(金)

午前10時ごろ

■対象地域 / 市内全域

■放送内容 / 「ただ今から訓練放送を行います」【チャイム】「緊急地震速報。大地震です。大地震です。これは訓練放送です」(3回繰り返し)「これで訓練放送を終わります」【チャイム】

■問い合わせ先 / 本庁から安全課

避難行動要支援者名簿の整備を行います

市では災害が発生した場合や発生するおそれがある場合に、自力で避難することが困難な人を登録しておく「避難行動要支援者名簿」の整備を行います。

この名簿は、対象となる人の同意により平常時から事前に赤磐警察署や市内の消防、地区・町内会長、民生委員など避難支援等関係者に情報を提供し、円滑な支援などに役立てるものです。

■申請方法 / 新たに名簿登録の対象となった人には、11月中に登録申請(同意)書を送付しますので、必要事項を記入のうえ、返送してください。なお、市から書類が届かない人や現在登録をしていない人も申し出により名簿登録をすることができます。(申請書は市ホームページからダウンロードできます)



■対象

①要介護認定3～5を受けている人

- ②身体障害者手帳1・2級(総合等級)の第1種を所持する人(心臓、じん臓機能障害のみで該当する人は除く)
- ③療育手帳Aを所持する人
- ④精神障害者保健福祉手帳1級を所持する人
- ⑤障害福祉サービスの介護給付などを受けている難病患者
- ⑥75歳以上の高齢者のみの世帯の人
- ⑦①～⑥のほか、日中独居状態になるなどの理由により自ら名簿の登録を希望する人

※施設入所者や長期にわたり入院されている人は除く

■問い合わせ先 / 本庁から安全課

マイナンバーカード交付の休日臨時窓口を開設します

仕事などで平日に来庁が困難な人のために、マイナンバーカードの交付窓口を開設します。ぜひ、この機会に受け取りをお願いします。

なお、当日はマイナンバーカード交付事務以外の市民

◎市役所関係の問い合わせ先などの電話番号は、7ページの電話番号一覧をご覧ください。

課業務は行いません。

■日時／12月12日(日)

午前9時～正午

■場所／本庁市民課窓口

■必要なもの／①個人番号

カード交付・電子証明書発

行通知書兼照会書（はが

き）、②通知カード、③住

民基本台帳カードまたはマ

イナンバーカード（お持ち

の人のみ）、④本人確認書

類（運転免許証など写真付

きのもの1点、または健康

保険証など2点

※その他詳細は、市

ホームページを

ご確認ください。

※原則代理受領はできません。

■問い合わせ先／本庁市民

課市民サービス班



赤坂地域での浄化槽設置補助金を変更しました

赤坂地域が過疎地域に指定されたことにより、浄化槽設置の補助金が増額となりました。詳しくは、お問い合わせください。

■変更内容

〈5人槽〉

33万2千円→62万2千円

〈6～7人槽〉

41万4千円→72万円

〈8～10人槽〉

54万8千円→90万8千円

■問い合わせ先／本庁上下

水道課

健康と食育に関するアンケート調査を実施します

第2次赤磐市健康増進計画中間報告を作成するため、健康と食育に関するアンケート調査を行います。

この調査は、市民の中から、無作為に対象者を選ばせていただき、健康や食生活についてのご意見をお聞きします。調査結果は、計画づくりの基礎資料として活用しますので、回答にご

協力をお願いします。

■アンケート送付時期

11月中

※調査票への記入内容は、統計以外の目的に使用することは一切ありません。

■問い合わせ先／本庁健康増進課

経営転換協力金事業のご案内

農業のリタイアを検討している人や、農地を相続し農業を行わない人は、一定の条件を満たしたうえで、全ての農用地を岡山県農地中間管理機構へ貸し付けると、経営転換協力金の交付対象となる場合があります。

■交付単価／1万5千円（10aにつき）

■申請期限／12月28日(火)

※申請方法や交付条件などの詳細は窓口までご相談ください。

■問い合わせ先・受付窓口

・岡山県農地中間管理機構赤磐駐在（本庁農林課内）

☎(055)11008

「会期延長」永瀬清子展示室企画展「永瀬清子と鳥越ゆり子」最晩年(2冊)のひら詩集そのほか

現在開催中の企画展の会期を延長します。

■会期／12月12日(日)まで

午前9時～午後5時

（月曜休館）

■場所／永瀬清子展示室（くまやまふれあいセンター2階）

■入場料／無料

■問い合わせ先／教育委員

会熊山分室

年金相談（要予約）

■日時／11月10日(水)

午前10時～正午

午後1時～3時

■場所／本庁2階中会議室

■相談員／岡山東年金事務所 所 年金相談員

※相談は完全予約制になりますので、あらかじめ相談時間を予約してください。

■予約受付窓口／本庁市民課 課 国保年金班

■問い合わせ先

・給付金専用ダイヤル

☎0570(05)4092

・岡山東年金事務所

☎086(270)7925

（音声案内1→2）

対象の人へ年金生活者支援給付金請求書を発送します

年金生活者支援給付金制度は、所得が一定の基準以下の年金受給権者に支給されるものです。1年ごとに前年の所得などに基づき支給できるかを判定します。現在、この給付金を受給している人で、引き続き給付金を受けることができる人については、自動で継続されるので請求の必要はありません。

新たに対象となった人には、日本年金機構より送付されている請求書に必要事項を記入し、切手を貼って日本年金機構へ返送してください。

今年度から新規で年金を受給する人は、日本年金機構から届く年金請求書に同封されていますので合わせて請求してください。

■問い合わせ先

・給付金専用ダイヤル

☎0570(05)4092

・岡山東年金事務所

☎086(270)7925

（音声案内1→2）

●このコーナーでは、暮らしに役立つ情報やコラムを掲載しています。

傷病手当金の支給制度(延長)

国民健康保険・後期高齢者医療被保険者の皆さんへ

給与などの支払いを受けている被保険者が新型コロナウイルス感染症に感染または感染が疑われた場合にその療養のため仕事を休み、その間の給与等が支払われないとき、傷病手当金を受けられる制度があります。広報あかいわ8月号では「9月30日まで」としていましたが、「12月31日まで」に延長されました。

■支給対象となる日数／休み初めから3日経過した後の、「勤務予定があり仕事を休んだ日」

■支給額／給与日額の3分の2

■適用期間／令和2年1月1日から令和3年12月31日の間で療養のため労務に服することができない期間

※休んだ期間や給与額を確認するため、事業所や医療機関に作成してもらった書類を提出していただく

く必要があります。まずはご相談ください。

問い合わせ先／本庁市民課 国保年金班、各支所市民生活課 市民生活班

就学援助制度
新入学用品費の入学前支給

就学援助制度は市立小中学校に就学するお子さんが安心して学校生活を送ることができるよう、経済的にお困りのご家庭に対して、学校で必要な費用の一部を援助する制度です。就学援助制度のうち、新入学用品費のみ入学前に支給できることとなっています。

■申請期間／12月1日(水)～15日(水)

■対象者／お子さんが令和4年4月に赤磐市立の小中学校に入学される人

■申請方法／申請書に必要な書類を添えて、提出してください。詳しい内容は、就学時健康診断または現在通学している小学校で配付される「就学援助制度新入学用品費の入学前支給のお知らせ」をご覧ください

お問い合わせ・提出先／教育委員会教育総務課

11月は児童虐待防止
推進月間です

あなたの電話で救われる子どもがいます。あなたの連絡や相談が、子どもを守るとともに、子育てに悩む保護者を支援するための大きな一歩となります。虐待を受けたと思われる子どもを見つけたときや子育てに悩んだときは、連絡してください。

189 (いちばやく)

子どもたちの笑顔を守るため、全国共通の電話番号です(※通話料無料)。一部のIP電話からはつながりません。お近くの児童相談所につながり相談などができます。匿名での対応も

可能で、相談した人、その内容に関する秘密は守られます。体罰などによらない

子育てを推進するために、地域のみならず、子育て中



の親子を見守り、支え合い、笑顔で育児ができる地域にしていきたいと思います。

相談窓口

- 本庁子育て支援課
- 岡山県中央児童相談所 ☎086(235)4152

11月12日～25日は「女性に対する暴力をなくす運動」期間

暴力は、性別や加害者・被害者の間柄を問わず、決して許されるものではありません。特に、配偶者などからの暴力、性犯罪・性暴力、ストーカー行為、セクシュアルハラスメントなど、女性に対する暴力は、女性の権利を著しく侵害するものです。配偶者やパートナーからの暴力(DV・性暴力など)に悩んでいませんか。一人で悩まず、まずはお相談ください。



※市ホームページに相談窓口一覧があります。

問い合わせ先／本庁協働推進課

手話でつながる
「コミュニケーション」の輪

今回は、時の表し方について紹介します。手話では身体の方角が未来を、後方が過去を表します。

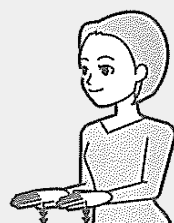

「今日」
掌を下に向け
2回下ろす

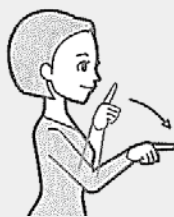

「明日」
顔の横で立てた
右手人差し指を前へ
出しながら下ろす



「昨日」
顔の横で立てた
右手人差し指を
後ろに向けて倒す

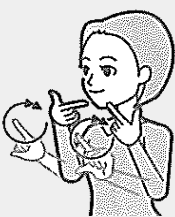

「毎日」
直角に伸ばした
両手2指を
後ろ向きに回す

全日本ろうあ連盟発行
「わたしたちの手話学習辞典Ⅰ」
◎本庁社会福祉課

◎市役所関係の問い合わせ先などの電話番号は、7ページの電話番号一覧をご覧ください。

全国一斉「女性の人権ホットライン」強化週間

女性をめぐるさまざまな人権問題に関する電話相談を実施します。相談料無料、秘密厳守ですので、お気軽にご相談ください。

受付日時

11月12日(金)～18日(木)

午前8時30分～午後7時

相談先

・女性の人権ホットライン

☎0570(070)810

相談担当者／法務局職員

および人権擁護委員

問い合わせ先

・岡山地方法務局人権擁護課

☎086(224)5761

屋外焼却(野焼き)は法律で禁止されています

廃棄物の中には、燃やすと悪臭やダイオキシンのような大気汚染が発生し、生活環境に悪影響を及ぼすものがあります。そのため、屋外焼却、いわゆる野焼き(ドラム缶焼却、ブロック積み焼却などを含みます)は、「廃棄物の処理及び清掃

に関する法律」で、一部の例外を除き禁止されています。

最近、特に住宅付近の屋外焼却により、洗濯物に臭いや灰が付く、感染症対策のための換気中に室内へ煙が入るなど苦情が多く寄せられています。屋外焼却は行わないでください。

■問い合わせ先／本庁環境課、各支所市民生活課市民生活班

蜜蜂を飼育している皆さんへ

蜜蜂を飼育する人(趣味の範囲で飼育している人を含む)は、養蜂振興法に基づき「蜜蜂飼育届」の提出が義務付けられています。

■届出期限／毎年1月31日

■届出事項／届出者の住所、氏名、電話番号、飼育場所、飼育予定蜂群数など

問い合わせ・提出先

・岡山県備前県民局 農林水産事業部

農畜産物生産課 畜産班

☎0869(233)0800

入ってますか？労働保険

11月1日から30日までは労働保険未手続事業一掃強化期間です。

従業員を一人でも雇用されている事業主は、労働保険(労災保険・雇用保険)に加入することが法律で義務づけられています。労働保険の加入についてのお問い合わせはハローワークまでご相談ください。

問い合わせ先

・ハローワーク和気

☎0869(93)1191

赤磐市総合防災訓練中止のお知らせ

新型コロナウイルス感染症拡大防止のため、11月21日(日)に予定していましたが「赤磐市総合防災訓練」は中止します。

■問い合わせ先／本庁くらし安全課

コラム

あかいわ『自然てくてく通信』(第7回)／環境課

本宮高倉山〈西中〉

高倉山は赤磐市の南西部、山陽団地の西側にそびえる標高458.3mの山です。山頂には、現在は中腹にある高倉神社があったところで、本宮高倉山が正式名称。山頂には電波塔があり、山頂まで車で登ることが出来ます。天気が良ければ岡山市の中心部から児島湾まで見ることが出来ます(写真)。

高倉山は主に堆積岩からできている山塊です。堆積岩の山は、山裾は急傾斜で山頂付近は高原状になることが多く、高倉山でも農耕や果樹栽培、牧畜がおこなわれてきました。現在では耕作地などの面積も随分と減ってきているようです。

高倉山で農業や牧畜が広く行われてきたのは堆積岩地の土壌が植物の生育に適しているからで、多様な樹木が生育しています。コナラやアベマキなどのドングリになる樹木やクスノキ・カゴノキなども生育しつつあります。ツル植物が多いのも特徴の一つです。

登山口から山頂までは4.5km。2kmほど登った所に駐車できるスペースがあり、ウォーキング嗜好の人はここに駐車し、一時間少々のトレッキングが楽しめます。山頂は広場になっており、西山殖林組合が整備しています。春は桜並木が美しいルートです。(トイレ：なし)



情報提供：赤磐市野生動物植物調査会
(赤磐市市民活動実践モデル事業)



教育委員会スポーツ振興課
(中央公民館2階)
☎955-0738/FAX955-1163



スポーツ大会・イベントの情報

市内で開催された大会の結果、イベントの参加者募集告知、全国大会の出場者などをお知らせします。詳細や不明な点などは左記までお問い合わせください。

結果

第37回赤磐市体育協会長杯 バドミントン大会

■開催日／8月8日

■場所／山陽ふれあい公園

■参加人数／155人

結果

〈男子A級ダブルス〉

・優勝：河本洋志・米倉史貴

(きよまろん)

・準優勝：光畑 亮・植田 篤

(きよまろん)

〈男子B級ダブルス〉

・優勝：畑 滋・橋本拓人

・準優勝：山崎裕也・山崎由樹

〈女子A級ダブルス〉

・優勝：竹光明恵・山本恭子

(ピンクラビッツ)

・準優勝：中永香苗・森美紗子

(きよまろん)

〈女子B級ダブルス〉

・優勝：早瀬紗耶・小椋捺美

(BONGBILLA)

・準優勝：寺浦恵理・大倉亜佐美

(山陽アリス)

〈女子C級ダブルス〉

・優勝：近藤凧紗・新みな美

・準優勝：井本瑠華・山本千智

(山陽ジュニア)

〈男子D級ダブルス〉

・優勝：下山隆也・下山絵理

(山陽ジュニアP)

・準優勝：太田ひろみ・池田朋恵

(山陽ジュニアP)

〈男子シングルス〉

・優勝：中永大輝 (ABC)

・準優勝：根立和貴 (きよまろん)
〈女子シングルス〉

・優勝：須田帆乃花

・準優勝：吉岡莉々 (ABC)

赤磐市民ゴルフ大会

■開催日／9月14日

■場所／赤坂レイクサイド・カントリークラブ

■参加人数／33人

■結果 (ネット順)

・優勝：藤木総隆 (70・8)

・準優勝：行本主樹 (71・0)

お知らせ

5ランRUNあかいわミニマラソン中止のお知らせ

毎年11月に開催していましたが「5ランRUNあかいわミニマラソン」は、新型コロナウイルス感染症拡大防止の観点から、本年は中止とします。なお、「晴れの国岡山」駅伝競走大会選考会は、公式記録での選考を行う予定です。後日、市ホームページや広報紙などでお知らせします。

第95回男子第82回女子全日本ホッケー選手権大会

今年も全日本ホッケー選手権大会が赤磐市で開催されます。熊山運動公園で開催されるのは4年連続となり、男女各8チームがホッケー日本一のタイトルを争います。また、会場ではオリンピック事前キャンプのパネル展示を行います。

- 日 時／11月25日(木)～28日(日)
- 場 所／熊山運動公園 多目的広場
- 内 容／(男子)1回戦…11月25日(木)、準決勝…11月27日(土)、決勝…11月28日(日) 午前11時～
(女子)1回戦…11月26日(金)、準決勝…11月27日(土)、決勝…11月28日(日) 午後2時30分～
※女子決勝戦をNHK (Eテレ) でテレビ生中継します。
- タイムスケジュール (11月25日～27日)
 - ・第1試合…午前9時～
 - ・第2試合…午前11時～
 - ・第3試合…午後1時～
 - ・第4試合…午後3時～
- 入場料／1日1,000円(土・日曜日のみ)
※赤磐市民は無料
※無観客試合、または入場を制限して開催する場合があります。

<スポーツ施設利用案内> ※新型コロナウイルス感染症拡大防止のため、開館状況が変更となる場合があります。詳しくはお問い合わせください。

- 山陽ふれあい公園 ■開館時間／午前9時～午後9時(日曜日・祝日 午後5時) ■問い合わせ先／☎955-4432
■利用料金／・プール…高校生以上400円、中学生以下200円 ・トレーニングルーム…一般300円、高校生150円
- 吉井B&G海洋センター ■開館時間／午前9時～午後9時(日曜日・祝日 午後5時) ■問い合わせ先／☎954-2323
■利用料金／・プール…高校生以上200円、中学生以下100円・トレーニングルーム…200円
- グラウンド・ゴルフ場 ■開館時間(11月)／午前8時30分～午後5時30分(休業日：月曜日) ■問い合わせ先／☎955-6657
■利用料金／・市内の人…300円/日、10,180円/年 ・市外の人…500円/日、15,270円/年

■11月のスケジュール (○=プール一般開放)

	時間帯	1	2	3	4	5	6	7	8	9	10	11	12	13	14	15	16	17	18	19	20	21	22	23	24	25	26	27	28	29	30
		月	火	水	木	金	土	日	月	火	水	木	金	土	日	月	火	水	木	金	土	日	月	火	水	木	金	土	日	月	火
山陽	10:00-20:30	休館日			休館日	○	○		休館日		○	○	○	○		休館日		○	○	○	○		休館日		休館日		○		休館日		○
	13:00-20:30	休館日	○						休館日		○					休館日		○					休館日		休館日		○		休館日		○
	10:00-16:30	休館日		○					休館日						○		休館日						休館日		休館日		○		休館日		○
吉井	10:00-12:00	休館日	○	○	休館日	○	○	○	休館日	○	○	○	○	○		休館日	○	○	○	○	○		休館日	○	休館日	○	○	○	○	○	○
	14:00-16:00	休館日	○	○	休館日	○	○	○	休館日	○	○	○	○	○		休館日	○	○	○	○	○		休館日	○	休館日	○	○	○	○	○	○
	18:30-20:30	休館日	○						休館日	○	○	○	○	○		休館日	○	○	○	○	○		休館日	○	休館日	○	○	○	○	○	○



スポーツ教室・講座の紹介

各スポーツ施設で開催している教室などをピックアップしてご紹介します。
 この他にもたくさんの教室があります。
 下記の各施設連絡先までお気軽にお問い合わせください。



山陽ふれあい公園 ～11月から参加できる運動教室参加者募集～ | ☎955-4432

参加希望者は事前の申し込みが必要です。スイミング・子どもダンス・体操以外は都度利用(予約不要)で参加できます。
 ◎水曜日の「子どもサッカー教室」、水・金曜日の「体操教室」は事前予約にて1回体験できます。

	教室名	曜日	時間	定員	内容
大人 (16歳以上)向け	SLOWピラティス①	火	9:10～9:55	12人	呼吸を意識して姿勢改善し、からだのゆがみを矯正します。
	SLOWピラティス②		10:05～10:50	12人	
	ズンバ	火・金	10:00～10:45	各15人	ラテンミュージックに合わせて簡単な動きで楽しくダンス。
			20:00～20:45		
	元気はつらつトレーニング(初級)	水	9:30～10:30	12人	高齢者初心者向け。健康維持を目的とした体操をします。
	かんたん筋調整ヨガ	水	10:45～11:45	12人	柔軟性・筋力を高めバランスのよいからだに導きます。
	ヨガ(エクササイズ)	水	13:45～14:45	12人	エクササイズ重視。呼吸に合わせた動作でしっかり動きます。
	太極拳入門	木	14:15～15:15	10人	太極拳の基本的な動きを習得します。
	バドミントン	木	10:30～12:00	10人	初心者から丁寧に指導します。
			19:00～20:30		
	ベリーダンス	土	11:00～12:00	10人	腰の動きを意識したダンスで内臓脂肪燃焼。骨盤矯正にも効果。
	硬式テニススクール(一般)	土	19:00～20:30	16人	16歳以上のテニス経験者にお勧めです。
	アクアウォーキング	水	13:15～13:45	15人	腰やひざに負担なくプールで楽しく歩きます。
	はじめてクロール	水	14:30～15:00	10人	泳げない人大歓迎。基礎からゆっくりと教えます。
アクアビクス	金	10:15～10:45	15人	プールの中で音楽に合わせて楽しく動きます。	
子ども向け	子どもサッカー教室(小学生)	水	17:30～18:30	15人	サッカーに関する基礎的運動、試合などをして技術向上。
	カワイ体操教室(年中～年長)	水	15:50～16:50	各15人	鉄棒・マット・跳び箱で基礎的な運動能力を身につけます。
	カワイ体操教室(小学生)	水	17:00～18:00		
	バドミントン(小3～小6)	木	17:00～18:30	10人	初心者から経験者まで指導します。
	子どもリトミック(0～3歳)	金	10:00～11:00	10人	音楽を楽しみながら情操教育を身につけます。
	硬式テニス①(キッズ)	土	13:00～14:00	各16人	5歳～8歳対象のクラスです。
					8歳～15歳対象の初心者クラスです。
	硬式テニス②(ジュニア)	土	14:30～15:30	各16人	8歳～15歳対象の初心者クラスです。
	幼児クラス(3歳～未就学児)	火・水・木	15:30～16:30	各曜日25人	水慣れから顔付け・バタ足・クロールを習得します。
児童クラス①(小学生)	火・水・木	16:30～17:30	各曜日40人	バタ足からクロール・背泳ぎを習得します。	

※背景水色はプール教室 ※教室の日程・内容などは都合により変更することがあります。

吉井B&G海洋センター ～スポーツ教室参加者募集～ | ☎954-2323

初めての人でも気軽に参加できます。自然あふれる吉井B&G海洋センターで、一緒に楽しくからだを動かしませんか。

	教室名	曜日	時間	定員	内容
大人向け	太極拳	第2・4火	19:30～20:50	10人	太極拳の型を重視し、筋力の柔軟性、身体バランスを養います。
	らくらく体操	第1・3木	13:20～14:00	10人	肩こり、腰痛などの改善・予防につながるストレッチなどをします。
	ヨガ	木	20:00～20:50	10人	ヨガの正しいポーズや呼吸で、身体の調整を図ります。
	ズンバ・B.コンディショニング	金	19:30～20:50	10人	ラテンの音楽に合わせてダンスするエクササイズです。
	水中ウォーキング	火・土	11:00～11:50	10人	水中を歩くことで、筋力・体力向上、引き締め効果が期待できます。
	ウォーターエクササイズ	第1・3木	14:10～14:40	10人	水の抵抗や浮力を利用し、筋力トレーニング、ストレッチをします。
子ども向け	ソフトテニス教室	木	19:00～20:50	20人	レベルに合わせて指導します。初心者でも大丈夫。
	卓球教室	第2・4木	19:00～20:50	10人	初心者でも大丈夫です。子どもから大人まで参加できます。

※背景水色はプール教室 ※教室の日程・内容などは都合により変更することがあります。

※新型コロナウイルス感染症拡大防止のため、教室・講座が休講となる場合があります。詳しくはお問い合わせください。

●11月の休日当番医 (窓口受付 9:00~17:00)

3日(水)	あかいわ☆瀬戸休日内科診療所	☎955-0393
	こしむね瀬戸クリニック	☎086-952-5330
7日(日)	あかいわ☆瀬戸休日内科診療所	☎955-0393
	岩藤胃腸科外科歯科クリニック	☎086-952-1166
14日(日)	あかいわ☆瀬戸休日内科診療所	☎955-0393
	赤磐皮膚科形成外科	☎956-4112
21日(日)	山陽クリニック	☎955-7111
	佐伯北診療所	☎954-2032
23日(火)	あかいわ☆瀬戸休日内科診療所	☎955-0393
	那須眼科	☎955-8980
28日(日)	熊山診療所	☎995-1251
	道満医院	☎957-2111

※■は、公益社団法人赤磐医師会管内の岡山市東区瀬戸町地域にある医療機関です。
当番医については10月1日現在です。受診する場合は、あらかじめ確認してください。
＜問い合わせ先＞ 本庁健康増進課 ☎955-1117

あかいわ健康・急病 相談ダイヤル

(フリーダイヤル) い い わ み よ う よ
0120-118-384

経験豊富な看護師・保健師などが健康に関する相談に、24時間年中無休で、きめ細かくアドバイスします。

新型コロナウイルス感染症についての一般的な相談も受け付けています。

※プライバシーは厳守されるシステムになっていますので、安心してご相談ください。

※携帯電話、PHSからの通話は可能ですが、非通知設定の電話、公衆電話からの相談は受け取ることができませんのでご注意ください。

●この電話健康相談に関する問い合わせ先
本庁健康増進課 ☎955-1117

●今月の相談 (相談は無料で秘密は堅く守られます)

相談内容	日 時	場 所	問い合わせ先
無料法律 ※要予約 岡山弁護士会所属弁護士 奥田 哲也・三好 英宏	11月5日(金) 午後1時~4時	本庁2階 大会議室・中会議室	本庁協働推進課 ☎955-1114
なやみごと(人権) 相談員…人権擁護委員	11月10日(水) 午後1時~4時	本庁2階 大会議室	本庁協働推進課 ☎955-1114
行政 相談員…行政相談委員	11月18日(木) 午後1時~3時	仁美農村振興センター	吉井支所市民生活課 ☎954-1183

※新型コロナウイルス感染症の影響により、中止や電話相談に変更となる場合があります。 ※相談時にはマスクの着用をお願いします。

●11月の税を期限内に納めましょう

固定資産税	4期
国民健康保険税	6期
介護保険料	6期
後期高齢者医療保険料	5期

※期限は11月30日まで

●赤磐市の人口 (2021年10月1日現在)

人口	43,703 人 (-32)
男性	21,010 人 (-15)
女性	22,693 人 (-17)
世帯数	18,677 世帯 (-8)

※()は9月1日との差

●今月の標語

人権啓発
認めよう 相手のこと 自分のこと
交通
思いやりで 守れる命 防げる事故

●2021年9月赤磐市火災・救急発生状況

※()は2021年の累計

	火 災 別				計	救 急 別				計
	建物	林野	車両	その他		交通	急病	一般	その他	
本署	0 (4)	0 (2)	0 (2)	0 (3)	0 (11)	3 (44)	51 (511)	16 (119)	18 (112)	88 (786)
東出張所	0 (2)	0 (1)	0 (0)	0 (1)	0 (4)	2 (21)	24 (236)	13 (60)	4 (36)	43 (353)
北出張所	0 (1)	0 (0)	0 (0)	0 (5)	0 (6)	3 (7)	12 (108)	9 (37)	1 (12)	25 (164)
計	0 (7)	0 (3)	0 (2)	0 (9)	0 (21)	8 (72)	87 (855)	38 (216)	23 (160)	156 (1303)

●2021年9月赤磐市内交通事故発生状況(概数) (赤磐警察署調べ)

(赤磐警察署調べ)

	総件数	人身件数	死亡者数	重傷者数	軽傷者数	物損件数
2021年9月中	46	8	0	2	11	38
2020年9月中	66	6	0	0	7	60
増 減	-20	2	0	2	4	-22
2021年9月末	517	63	0	8	64	454
2020年9月末	586	39	0	3	44	547
増 減	-69	24	0	5	20	-93

● 11月の健診・定期救急講習など

1	月	⑥山陽郷土資料館
2	火	1歳6か月児健康診査
3	水	⑥桜が丘いきいき交流センター、桜が丘出張所、山陽郷土資料館
4	木	総合けんしん(赤坂地域)
5	金	総合けんしん(山陽地域)
6	土	⑥桜が丘出張所
7	日	
8	月	総合けんしん(山陽・熊山地域) ⑥山陽郷土資料館
9	火	総合けんしん(熊山地域)
10	水	総合けんしん(熊山地域) ⑥桜が丘いきいき交流センター、桜が丘出張所 ★交通安全日 ★交通事故・交通違反ゼロの日
11	木	総合けんしん(山陽地域)
12	金	★犯罪ゼロの日
13	土	⑥桜が丘出張所
14	日	
15	月	⑥山陽郷土資料館
16	火	3歳児健康診査
17	水	⑥桜が丘いきいき交流センター、桜が丘出張所
18	木	総合けんしん(山陽地域)
19	金	総合けんしん(山陽地域)
20	土	⑥桜が丘出張所 ★交通事故・交通違反ゼロの日
21	日	
22	月	⑥山陽郷土資料館
23	火	⑥桜が丘出張所、山陽郷土資料館
24	水	⑥桜が丘いきいき交流センター、桜が丘出張所
25	木	★交通安全日
26	金	
27	土	⑥桜が丘出張所
28	日	定期救急講習(消防署東出張所会議室) 9:00~12:00
29	月	育児相談(要予約) ⑥山陽郷土資料館
30	火	乳児健康診査 ★交通事故・交通違反ゼロの日

● 乳幼児健康診査の日程

<乳幼児健診>

持ち物は対象者へ送付する「健診のご案内」をご確認ください。

▶場所…山陽保健センター

健診・受診日	対象者
乳児健康診査 11月30日(火)	令和3年7月生まれ
育児相談(要予約) 11月29日(月)	令和3年1月生まれ 令和3年4月生まれ および希望者
1歳6か月児健康診査 11月2日(火)	令和2年3月19日～ 4月20日生まれ
3歳児健康診査 11月16日(火)	平成30年5月26日～ 6月15日生まれ

※新型コロナウイルス感染症対策のため、対象者を変更しています。該当者には案内を送付しています。

育児相談の予約は下記コードからお願いします。

電話でも受け付けています。

☎955-1117

午前8時30分～午後5時15分

(※土日祝日を除く)



令和3年度の健診日程・対象などについては、市ホームページでご確認いただけます。

また、令和3年度の子どものけんこうカレンダーは、本庁健康増進課または各支所市民生活課にありますので、ご利用ください。

※新型コロナウイルス感染症の感染拡大防止のため、日程が変更になる場合があります。その際には、あらかじめお知らせします。ご了承ください。

新型コロナウイルス感染症の電話相談窓口

- 一般向け電話相談窓口(ご自身の症状に不安がある場合など、一般的なお問い合わせ)

<新型コロナウイルス感染症電話相談窓口>

☎086-226-7877

24時間対応

※夜間は、健康相談を実施していません(受診案内のみ)。

※上記以外にあかいわ健康・急病相談ダイヤルでもご相談いただけます。

- 新型コロナウイルス受診相談センター(気になる症状がある場合)

<備前保健所東備支所>

☎0869-92-5180

※平日午後5時～翌日午前9時、土日祝日は留守番電話につながりますので、応答メッセージに従ってください。

新型コロナウイルス感染症に関する最新の情報は、厚生労働省・岡山県ホームページをご覧ください。

公民館講座のご案内

■各公民館の住所・問い合わせ先

- 中央公民館 (下市337 / ☎955-0069)
- 西山公民館 (西中220-1 / ☎955-0777)
- 赤坂公民館 (町苅田507 / ☎957-2211)
- 熊山公民館 (松木623 / ☎995-1360)

- 高月公民館 (穂崎848-1 / ☎086-229-9777)
- 山陽公民館 (山陽1-10 / ☎955-9777)
- 笹岡公民館 (坂辺9 / ☎957-2214)
- 吉井公民館 (周匝136-1 / ☎954-1379)

※講座の受け付けは、各館とも午前9時からです。(電話での申し込み可) ※定員のあるものは、定員になり次第締め切ります。
 ※この公民館情報は、市ホームページ(<https://www.city.akaiwa.lg.jp/index.html>)でもご覧いただけます。
 ※新型コロナウイルス感染症拡大防止のため、中止や延期、内容変更となる場合があります。

中央公民館

子育て応援講座 「親子であそぼう」

子どもとのかかわり方や日常の中で参考になることがいっぱいあります。子育て仲間を増やし、みんなで楽しく子育てしましょう。

開催日・内容

- ①11月21日(日) 「のこぎりを使ってみよう」
- ②12月19日(日) 「はこぼのまじり」
- ③1月16日(日) 「焚き火で焼き芋」

■時間／午前10時～11時30分
 ■場所／山陽ふれあい公園
 ■講師／妹尾愛吾さん(森のようちえん園長)

■対象／0歳児～6歳児とその家族

■定員／8組(20人程度)
 ■参加費／1組300円(全3回分)
 ■申込開始日／11月1日(月)

ミニミニ発表会～中央公民館グループの展示発表～

- 日時
 11月27日(土)
 午前9時～午後4時
- 11月28日(日)

午前9時～午後3時
 ※チラシは、各公民館、図書館に置いてあります。

高月公民館

刻字教室

「書く・彫る・彩る」
 書のアート「刻字」を体験してみませんか？



■日時／①11月20日(土)、②12月4日(日)

■午後1時30分～3時30分
 ■講師／石川浩朗さん(岡山県刻字協会事務局長)

■対象／一般(2回とも参加できる人)

■定員／6人
 ■参加費／千円(材料代)
 ■申込開始日／11月1日(月)

西山公民館

思い出作りアート教室②

ダンボール箱を使って織物を体験しましょう。

■日時／11月15日(月)
 午後1時30分～3時30分

■講師／公民館職員

■対象／一般
 ■定員／8人

■持ち物／マスク、毛糸など、ダンボール箱
 ■申込開始日／11月1日(月)

そば打ち体験教室

そば打ちの基本を学びましょう。

■日時／11月22日(月)
 午前10時～午後1時

■講師／数原健功さん

■対象／一般
 ■定員／8人

■参加費／1500円
 ■持ち物／マスク、エプロン、三角巾、手拭用タオル

■申込開始日／11月1日(月)

お菓子作り教室

クリスマスに備えてシュトレン風のケーキを作ります。ドライフルーツや香料を使ったちよつと大人のケーキです。

■日時／12月4日(土)

①午前9時～正午
 ②午後1時～4時

■講師／阿部千枝子さん

■対象／一般
 ■定員／①②各6人

■参加費／500円
 ■持ち物／マスク、エプロン、三角巾、手拭用タオル

■申込開始日／11月17日(水)

山陽公民館

美しくわくカレッジ

「アロマでセルフケア」
 自分を整え身も心も美しく…アロマで楽しく健康につながるヒントを学びます。

■日時／11月11日(木)
 午前10時～11時30分

■講師／大谷見矢子さん(アロマハンドケアマイスター)

■対象／一般
 ■定員／10人

■材料費／300円
 ■参加費／100円

■持ち物／タオル2枚、飲み物、マスク、筆記用具
 ■申し込み／受付中

笹岡公民館

折り紙教室

「来年の干支に心をこめて」
 来る年の干支を自らの手で作り、家に飾って気持ち新たにスタートしましょう。

■日時／12月4日(土)
 午前10時～正午

■対象／小学生～一般
 ■定員／10人

■参加費／100円(材料費は別途)

公民館講座のご案内



- 持ち物／マスク、はさみ、定規（15cmか30cm）
- 申し込み／受付中

熊山公民館

地元農家から学ぶ「我が家の野菜作り教室」～美味しいの一言、頑張れます～

収穫の季節、地元農家の畑で野菜作りのヒントと裏ワザを教わってみませんか。（※雨天時は屋内で実施）

- 日時／11月8日(月)
- 午前9時～11時50分
- 集合時間／講師宅（可哀下）（※ルート図が必要な場合、熊山公民館にお申し出ください）
- 講師／坂本堅志さん
- 対象／一般
- 定員／20人
- 参加費／無料
- 持ち物／マスク、圃場見学できる服装
- 申し込み／受付中

ドキドキ講座「自然観察会」～山陽ふれあい公園／里山の鳥～
「カワセミ発見！」。美しい紅葉が映える景色、そして里山の鳥を満喫しよう！

■ 日時／11月20日(土)

午前9時～11時

■ 集合時間／山陽ふれあい公園メイン駐車場

■ 対象／幼児・小学生（保護者同伴）～一般

■ 定員／20人

■ 参加費／無料

■ 持ち物／マスク、動きやすい服装、帽子、飲み物、双眼鏡（あれば）

■ 申し込み／受付中

元気もりもり講座

「初心者ヨガ体験」

シニアライフを笑顔で乗り切る「元気もりもり作戦」。まずは、心地よく体を動かすことにチャレンジします！

- 日時／11月29日(月)
- 午前10時～11時30分
- 場所／くまやまふれあいセンター多目的ホール
- 講師／井上初美さん(ヨガティーチャー)
- 定員／20人
- 対象／シニア世代の人（原則60歳以上）
- 参加費／無料
- 持ち物／マスク、運動のできる服装、上履き、タオル、飲み物
- 申し込み／受付中

吉井公民館

スマートフォン講座

「アプリを楽しもう！応用編」

入門編、基本編に続き、いよいよ応用編！一緒にスマートフォンを楽しんでみましょう。

■ 日時／11月24日(水)

■ 午前10時30分～正午

■ 場所／ライフプラザ吉井 2階視聴覚室

■ 講師／携帯電話会社社員

■ 対象／一般

■ 定員／11人

■ 参加費／無料

■ 持ち物／スマートフォン（ない場合は、お貸しします）

■ 申込開始日／11月1日(月)

無料観望会(竜天天文台)

土星の環やアンドロメダ銀河などを見ましよう。（※悪天候の場合は中止）

■ 日時／11月6日(土)

①午後6時 ②午後6時30分 ③午後7時 ④午後7時30分 ⑤午後8時

■ 場所／竜天天文台公園

■ 対象／幼児～一般

■ 定員／各回5人（予約制）

■ 参加費／無料

■ 持ち物／マスク、防寒具

■ 申し込み／受付中

昼間の金星無料観望会(竜天天文台)

金星が月に隠され再び現れる「金星食」を大きな望遠鏡で見ます。次は15年後の珍しい現象です。（※悪天候の場合は中止）

■ 日時／11月8日(月)

①午後1時30分 ②午後2時

■ 場所／竜天天文台公園

■ 対象／幼児～一般

■ 定員／各回5人（予約制）

■ 参加費／無料

■ 持ち物／マスク、上着

■ 申し込み／受付中

部分月食観望会(竜天天文台)

欠けたまま昇る月を、地平線まで見渡せる天文台から見ましよう。（※悪天候の場合は中止）

■ 日時／11月19日(金)

①午後5時 ②午後5時30分 ③午後6時 ④午後6時30分 ⑤午後7時 ⑥午後7時30分

■ 場所／竜天天文台公園

■ 対象／幼児～一般

■ 定員／各回5人（予約制）

■ 参加費／無料

■ 持ち物／マスク、防寒具

■ 申込開始日／10月25日(月)

貸切観測会(竜天天文台)

大きな望遠鏡で観測や撮影はいかがですか。（※悪天候の場合は中止）

候の場合は中止）

■ 日時／11月28日(日)

午後5時～8時

■ 場所／竜天天文台公園

■ 対象／幼児～一般

■ 定員／5人（予約制）

■ 参加費／高校生以上200円、小中学生100円、幼児無料

■ 持ち物／マスク、防寒具、筆記用具、カメラなど（※カメラなどの貸し出しはありません）

■ 申込期限／11月26日(金)

一般観望会(竜天天文台)

月、金星、木星、土星などを見ましよう。（※悪天候の場合は中止）

■ 日時／毎週金曜・土曜日と11月3日(水・祝)

①午後6時 ②午後6時30分 ③午後7時 ④午後7時30分 ⑤午後8時

■ 場所／竜天天文台公園

■ 対象／幼児～一般

■ 定員／各回5人（予約制）

■ 参加費／高校生以上200円、小中学生100円、幼児無料

■ 持ち物／マスク、防寒具

■ 申し込み／受付中

〈観望会の申し込み先〉

・ 竜天天文台公園

☎(0588)25321

※休園日は吉井公民館

★新型コロナウイルス感染症拡大防止のため、中止や延期、内容変更となる場合があります。詳しくはお問い合わせください。

Event Calendar

以下のイベントは新型コロナウイルス感染症拡大防止のため、当面の間中止します。

- 中央図書館
絵本はともだち／おはなしかい
民話の寺小屋(民話の語り)
- 赤坂図書館
ブックんのおはなしかい／ちいさなおはなしかい
- 熊山図書館
なかよしタイム／おはなしのおへや
- 吉井図書館
おはなしだいすき☆えほんといっしょ
おはなし会



きらり☆しあた一映画上映会(子ども版) 要申込
『ウォーキング with ダイナソー 太古の地球へ』(43分)

最先端の科学でよみがえる7000万年前の恐竜ワールド。白亜紀後期のアラスカ。冬の到来と共に植物食恐竜パキリノサウルスの群れは、温暖な土地へと大移動を始める。



- 日時／11月20日(土) 午後2時～
- 場所／中央図書館 多目的ホール
- 定員／30人(先着順) ■参加費／無料

※11月2日(火)午前10時から、中央図書館で受け付け開始(電話可)



OPAC(検索端末)を使ってみませんか?

館内に設置しているOPACではタイトルや著者などを入力して、図書館にある資料(本・雑誌・視聴覚資料)を調べることができます。また、利用したい資料が貸出中の場合は、資料の詳細画面から利用者番号・受取館、連絡方法などを入力し、予約することもできます。



さらに、「一覧から探す」を選ぶと貸出によく出ている本や、予約が多数入っている本のランキングを見て、予約することもできます。

なお、OPACから予約をする場合はパスワードの入力が必要なので、お忘れの場合はカウンターでお尋ねください。使い方も簡単なので、ぜひご利用ください。

図書館通信

LIBRARY NEWS

市内図書館の利用案内・開催イベント紹介

各図書館利用案内

<開館時間>

●全館…午前10時～午後6時

※新型コロナウイルス感染症拡大防止のため、中央図書館の毎週木曜日の午後8時までの開館は当面中止します。

<問い合わせ先>

- 中央図書館……………☎955-0076
- 赤坂図書館……………☎957-2212
- 熊山図書館……………☎995-1273
- 吉井図書館……………☎954-9200



中央図書館
Facebook

<11月の休館日>

日	月	火	水	木	金	土
	1	2	3	4	5	6
7	8	9	10	11	12	13
14	15	16	17	18	19	20
21	22	23	24	25	26	27
28	29	30				

※青色のマスが休館日です。



AHAIWA LIBRARY
赤磐市図書館
Instagram



新着図書・資料
オススメのご案内



●一般書

『月に3冊、読んでみる?』酒井順子／著(東京新聞)
人気エッセイスト・酒井順子が、ひとつのテーマに沿った本を3冊選んで紹介。小説からエッセイ、古典、漫画まで著者独自の物の見方が浮かびあがる。

●児童書

『すぐにできる手品』ナポレオンズ／監修(日東書院本社)
のび～るハンカチ、うそ発見トランプ…。大ウケマジックから本格的なトランプマジックまで、身近なものでできるマジックを多数紹介。やり方としかけを写真とともに説明する。

●ヤングアダルト(中・高生向き図書)

『三ツ星シェフ部!』よしもとこゆき／著(学研プラス)
カリスマシェフの一ノ瀬は、ひよんなことから高校料理部の顧問を引き受けるはめに。料理の腕はそこそこでも、精神がまだお子様の部員を率いて全国大会優勝を目指す!

●視聴覚資料

『ニルスのふしぎな旅 前編／後編』
ディルク・リゲル／監督(インターフィルム)

いたずら好きの少年ニルスは、父の手伝いもせず、いつも動物をいじめてばかり。そんなある日、妖精トムテに魔法をかけられ、ニルスの体は小さくなり、動物たちの話がわかるようになる。ニルスの不思議な冒険が今、始まる。

読者の 広場

☎秘書広報課 ☎(955)4770

このコーナーでは
皆さんからの投稿を
お待ちしております。
1月号は11月17日(水)が
記事の締め切りです。



赤警市マスコットキャラクター
あかいわももちゃん

募集 くらしサポート事業 フードドライブにご協力ください！

生活に困っている人をサポートするため、フードドライブを実施します。いただきものや買いすぎてしまったものなど、ご家庭に眠っている食料があればご提供ください。

■募集内容／お米(玄米)、レトルト食品、インスタント食品、乾麺、缶詰、お菓子、調味料など

※賞味期限が1か月以上残っているもの

※お米(玄米)は令和2年産以降のもの

※常温保存が可能で、未開封・中身の破損がないもの

■受付期間／11月1日(月)～19日(金) (土・日・祝日は除く)

■受付場所／赤警市社会福祉法人連絡会加盟の社会福祉施設など

■問い合わせ先

赤警市社会福祉法人連絡会事務局 (赤警市社会福祉協議会内)
☎(955)47700

催し

老人クラブ連合会 あかいわシニア大学講座

認知症予防と認知症の方への対応の仕方、寸劇と講話を通して一緒に学びませんか。また、赤警警察署員による交通安全講話と岡山県警察音楽隊による演奏もあります。

■日時／12月1日(水) 午前10時～正午

■場所／山陽ふれあい公園フィットネスアリーナ

■内容

・赤警市地域包括支援センター職員による認知症予防の寸劇と講話

・赤警警察署員による交通安全講話

・岡山県警察音楽隊による演奏

■対象／市内在住・在勤者

■定員／150人(先着順)

■申込期限／11月8日(月)

■主催／赤警市老人クラブ連合会

■問い合わせ・申し込み先

赤警市老人クラブ連合会事務局

・受付／水・土・日曜日を除く

午前10時～午後2時

☎(956)2111

※老人クラブでは、会員を募集しています。生きがいをもち地域福祉に貢献しませんか？お気軽にお問い合わせください。

※新型コロナウイルス感染症拡大防止のため、ここに掲載している催しが中止や延期、内容変更となる場合があります。詳しくはお問い合わせください。

あなたの身近な SDGs



市内で取り組んでいるSDGsに関する事業を紹介します。

地域で支え合い健やかに暮らせるまちづくり

今年から、歩数や身体測定、健診などを受けることによりポイントが貯まる、あかいわ「健幸ポイント」事業に取り組んでいます。

この取り組みを通じて、「市民一人ひとりが自分の健康は自分でつくり、守る」という意識を持つことで、生き生きとした暮らしができるまちづくりを目指してい



ます。この他にも、市内の企業と連携をした取り組みなどもはじまっており、健康づくりに関する出前講座も行っています。

市内には、地域の健康課題や健康増進の取り組みを行っている企業が認証を受ける「健康経営優良法人2021」の認定を受けた企業が5社あり、さまざまな面で、健康づくりが推進されています。皆さんもまずは歩くことから始めてみませんか。

■問い合わせ先／本庁健康増進課 ☎955-1117



交通安全への願いを込めて

亀のお守り寄贈

9月16日、老人クラブ山陽支部女性部から亀のお守りが市に寄贈されました。「亀のようにゆっくり安全運転で、長生きをするように」と願いをこめて作成されたもので、秋の交通安全県民運動などの啓発活動で配布しました。



思いやり ゆとりは無事故へ つづく道

秋の交通安全県民運動出発式

9月21日から30日まで、秋の交通安全県民運動が実施され、21日には中央図書館で出発式を行いました。関係職員約30人が参加し、岡山県警パトカーを先頭に交通安全広報に出発。期間中はドライバーや歩行者へ交通安全を呼びかけました。



100歳おめでとうございます

難波 よし子さん(福田)

9月10日で100歳を迎えられた難波さんのお祝いに、16日、副市長が訪問しました。毎日の楽しみは、1杯のコーヒーと甘いお菓子。長寿の秘訣は、よく体を動かし、規則正しい生活をするのだそうです。



友谷 泰子さん(桜が丘西4丁目)

9月15日、100歳を迎えられた友谷さんのお祝いに、市長が訪問しました。朗らかな性格で、人と話すこと、動くこと、食べることが長寿の秘訣だそうです。



市内中心部の移動が便利に

市民バス(山陽地域)の再編と定期乗車券の導入

10月1日、山陽地域の市民バスが新たな路線で運行し始め、早速多くの人に利用されています。また、定期乗車券を購入した人のなかには、「1週間分まとめて買い物していたが、定期を買って2回に分けて出かけます」という人もいました。



地域の親睦活動の活性化に期待

宝くじの社会貢献広報事業

宝くじの受託事業収入を財源として実施している財団法人自治総合センターのコミュニティ助成事業を活用し、山陽1丁目町内会ではテントや椅子など、沢原区では子供神輿や太鼓、桜が丘東連合町内会では机や椅子などの整備を行いました。この助成は、宝くじの社会貢献広報事業として、地域社会の健全な発展と住民福祉の向上に役立てるため全国で活用されているもので、今後ますます地域の親睦が図られ、コミュニティ活動が活性化されることを期待します。



昨シーズン上回る活躍を

岡山シーガルズ表敬訪問

9月30日、岡山シーガルズの監督、選手らが、バレーボールV1女子開幕を前に市長室を訪れ、昨シーズンを上回る活躍を宣言しました。躍動感あふれるプレーに期待しています。



動物愛護への関心を

赤磐動物愛護週間事業 園児による動物の図画展

10月1日から19日まで、中央公民館ロビーで市内の園児(年長児)が描いた動物の絵107点を展示しました。この図画展は、赤磐市狂犬病予防連絡協議会(共催:赤磐獣医師会(岡山県獣医師会東備支部))が募集したものです。これからも人と動物が共生できる豊かな地域社会をつくりましょう。



今月の表紙・編集者のつぶやき

▶ 笹岡小学校で行われた運動会での演技「ペダルを踏みこめ 笹岡一輪車隊」の登場場面です。この日のために練習してきた技を元気いっぱい披露してくれました。市内で開催された運動会、体育会の様子は12月号でご紹介します。(高山)

広報あかいわ創刊200号

平成17年3月に4町が合併し「赤磐市」が誕生。「広報あかいわ」は、多くの市民の皆さんのご協力により、今月号で200号を迎えました。これからも皆さんに親しんでいただける紙面づくりに努めますので、よろしくお願いいたします。



令和3年秋季 火災予防運動

期間の初日は、
119番にちなんでいます。
この機会に覚えて
くださいね。



11月9日(火)から15日(月)までの期間、全国一斉に秋季火災予防運動が実施されます。

これからの時期、暖房器具など火気を取り扱う機会が多くなりますので、火の元には十分気を付けましょう。

「その他の火災」ってなあに？

「その他の火災」とは、野焼きなどから燃え広がった火災のことです。

時 期	その他の火災件数 (全火災件数)	割合
令和3年(1～9月)	9件(21件)	42.8%
令和2年	18件(30件)	60.0%
令和元年(平成31年)	12件(16件)	75.0%



赤磐市では、毎年「その他の火災」が火災原因の1位を占めています。これからの季節は、野焼きなどの機会が多くなると思いますが、空気が乾燥し火災が発生しやすくなる時期でもあります。十分に注意してください。

<消防本部からのアドバイス>

- ・風の強い日には行わない
- ・野焼き中はそばを離れない
- ・水バケツなどの消火の準備をしておく

※野焼きについては、本紙13ページをご参照ください。



※秋季火災予防運動期間中には、さまざま行事を予定しています。
詳しくは、市ホームページ(消防本部/全国火災予防運動)をご覧ください。



●問い合わせ先/消防本部予防課 ☎955-2246

