全解体撤去処分

※改装により位置・機種変更有

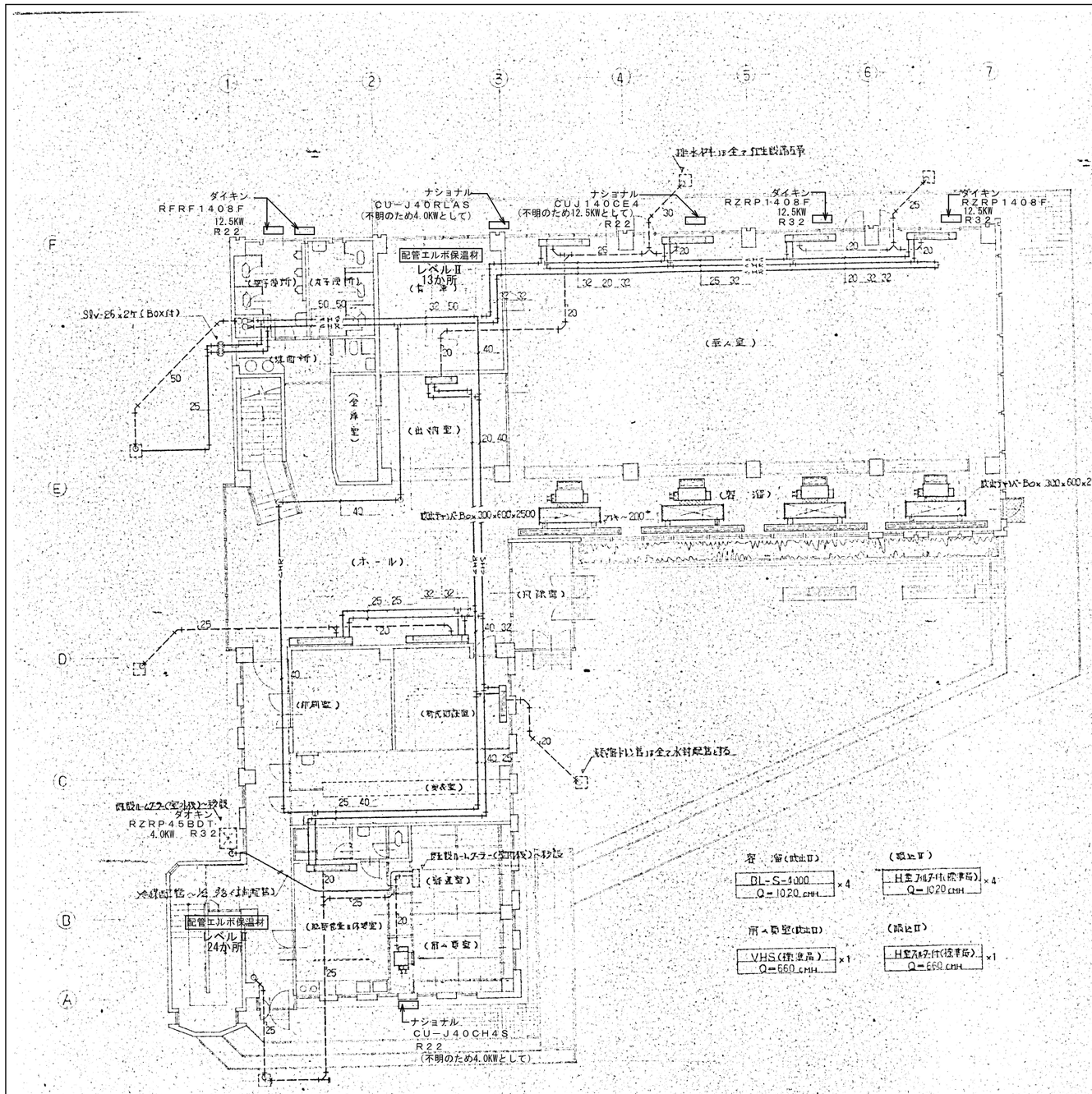

容量(吹出口)

DL-S-1000 Q=1020 CMH	×4

(吸込口)

H型フルフード(標準品) Q=1020 CMH	×4

前ム収室(吹出口)

VHS(標準品) Q=660 CMH	×1

(吸込口)

H型フルフード付(標準品) Q=660 CMH	×1

冷暖房機

室名	機種	台数	備考
事ム室	BV-18 FRO	4台	
	BV-12 FCO	4 〃	吹出口別記の通り
出納室	BV-09 FRO	1 〃	
ホール	BV-24 FRO	2 〃	
応接相談室	BV-12 FRO	1 〃	
応接給湯室 休憩室	BV-18 FRO	1 〃	
前ム収室	BV-09 FCO	1 〃	

宿直室～既設ルームクーラー移設 本体別途工事とし配管、保温取付、試運転調整等は全て本工事に含むものとする。

ファンコイルユニット～本設置 天井付金具(型枠タッピング)は全て25×25×25とする。

1階冷暖房設備図 1/100

工事名	熊山町庁舎新築	工事設	
図面	冷暖房設備図	SCR	
		DR	

凡例		変更	年 月 日	

DATE	CHECK1	CHECK2	TITLE			No.
			熊山支所解体工事			
No.	PL	DR	NAME	SCALE	A2版 71% A3版 50%	K—107
			冷暖房設備図3	1/100		

全解体撤去処分

※改装により位置・機種変更有

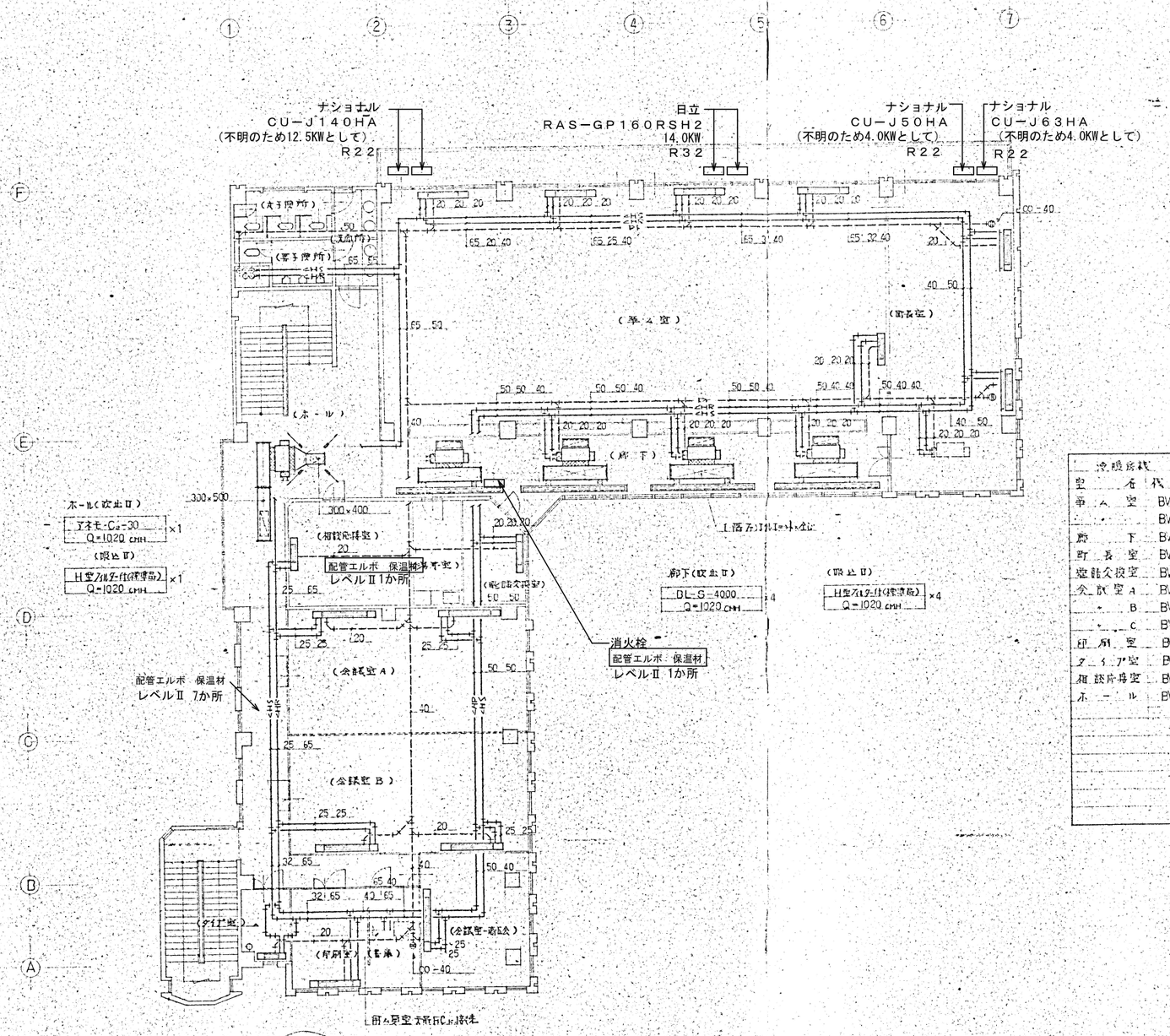

冷暖房機

室名	機種	台数	備考
事務室	BV-18FRO	4台	
〃	BV-09FRO	1〃	
廊下	BV-12FCO	1〃	
町長室	BV-18FSO	2〃	
応接室	BV-12FRO	1〃	
会議室A	BV-24FRO	2〃	
〃 B	BV-24FRO	2〃	
〃 C	BV-24FRO	1〃	
印刷室	BV-18FRO	1〃	
ダイニング室	BV-06FRO	1〃	
相談応接室	BV-09FRO	1〃	
ホール	BV-12FCO	1〃	

−2階冷暖房設備図 1/100

名称 熊山町庁舎新築工事

図面 冷暖房設備図

凡例	変更	年 月 日

DATE	CHECK1	CHECK2	TITLE 熊山支所解体工事		No.
No.	PL	DR	NAME 冷暖房設備図4	SCALE 1/100	A2版 71% A3版 50%	K−108